

EL DEBATE

un espectáculo
teatral-musical-documental

<https://www.youtube.com/watch?v=8lmgl4tdYqM>



PREMIO MARIANA PINEDA DE TEATRO

El uno de octubre de 1931 se aprobó el derecho al sufragio femenino tras un encendido debate entre **Clara Campoamor** y **Victoria Kent**. Este episodio histórico marca el hilo conductor de esta obra: un texto dramático-didáctico que recrea un encuentro imaginario entre estas dos mujeres en la estación de Atocha antes de partir al exilio. En ese “no lugar”, bajo el ruido de las bombas y con **María Zambrano** como testigo, comparten sus temores y sus esperanzas en el porvenir. En su conversación imaginan el futuro y nos llevan, en un bucle cíclico de tiempo, a otra estación del siglo XXI, donde una joven pareja de adolescentes también a punto de partir, se debate entre la reproducción de estereotipos de género y la conciencia por la igualdad.

En Gira desde 2019

Ayuntamientos de Nerja, La Zubia, Dos Hermanas, Cádiz, Olivares, Posadas, Málaga, Istán, Montilla, Lucena, Nerja, Rincón de la Victoria, Zahara de los Atunes, Benalup, Alcalá de Guadaira Ubrique, Alcalá de Guadaira, Mijas, Grazalema, Marbella, Villamartín, Guadalcazín, Bornos, Paterna, Algar, Benaocaz, Algodonales, Diputación de Cádiz, Diputación de Jaén...



“Un documento histórico multidisciplinar y contemporáneo”



Una producción de
TEDteatro



“Un espectáculo que remueve conciencias desde el teatro, la música y la danza”





Victoria Kent : « La señora Campoamor comete un error histórico. ¡No, señores diputados, aún no ha llegado el momento de que las mujeres estén preparadas para votar !



Clara Campoamor : ¿Cómo puede decirse, como afirma la señora Kent que la mujer no está preparada para votar? , ¿no pagan las mujeres los mismos impuestos ?, ¿por qué no han de tener los mismos derechos ?



María Zambrano: " La vida es como un bosque. A ratos apenas deja pasar la luz. No hay senderos.

*Sentimos miedo, estamos solas. A veces ni siquiera vemos el cielo. Pero hay que seguir. De pronto, inesperado, escuchamos
el canto de un pajarillo, se abre un claro en el bosque, y allí está la luz, el sol que nos ilumina y nos
muestra un camino. La vida es como un hermoso bosque que a veces se vuelve impenetrable y doloroso.*





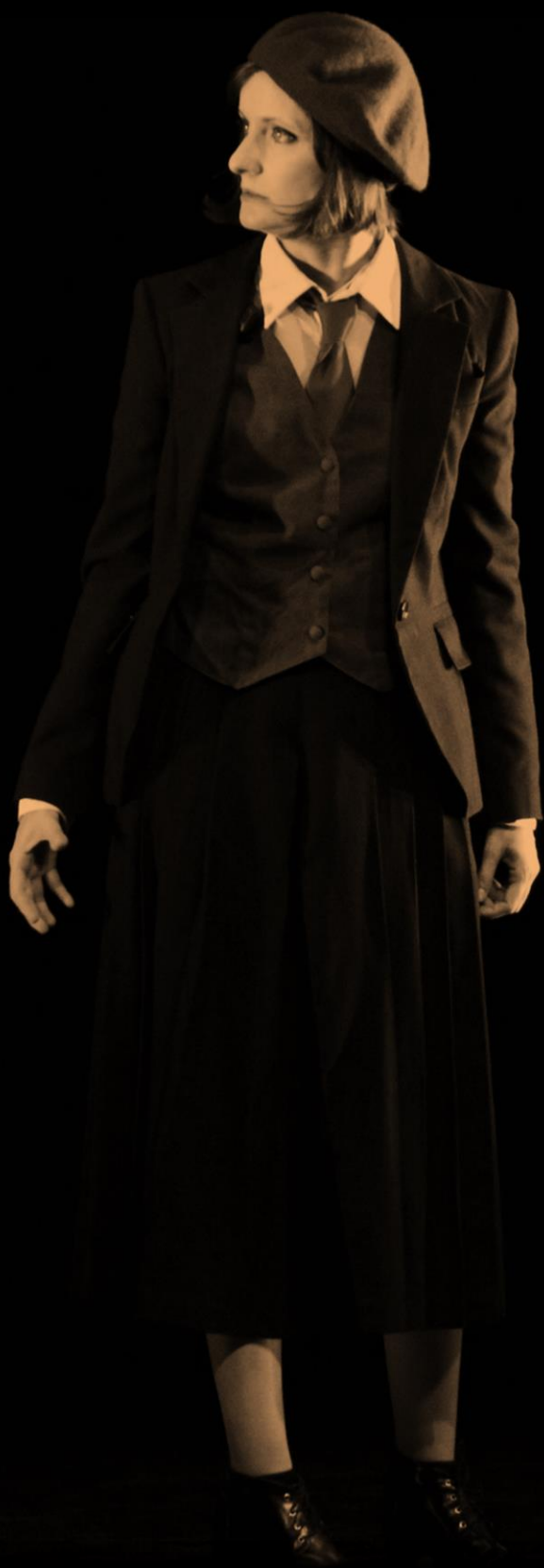

TED*teatro*